

1	销售员	
	发图时间	
	交样时间	

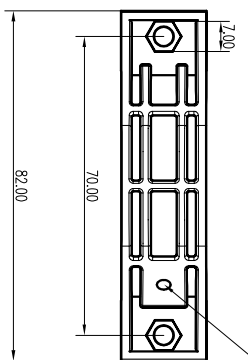
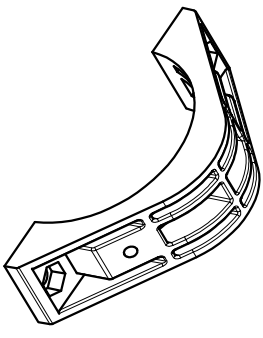
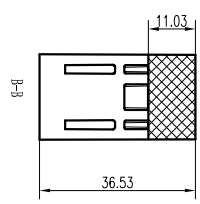
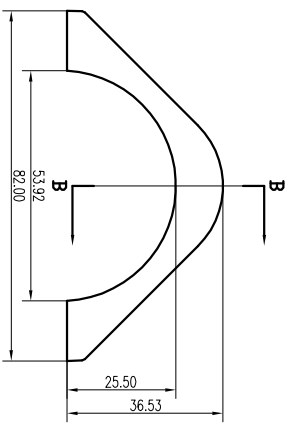
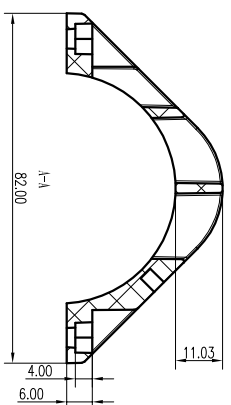
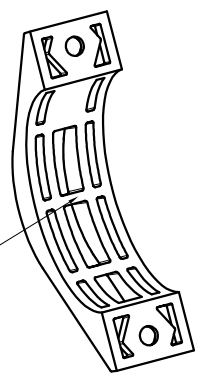
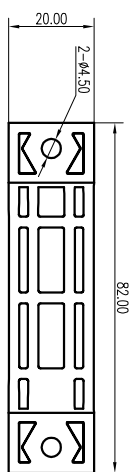

此处按M4x4.5MM的
过盈配合

此处为进料点

技术要求

1. 注塑产品无缺料，无毛边
2. 表面为光面
3. 进料点如图所示
4. 未标注的尺寸见3D
5. 未标公差按GB/T1804-m级
6. 此产品有1个M4x4.5的注塑嵌件

制图	审核	检查	客户名称	材料	增强PC
Drawing	Auditing	Confirm	产品名称	图样比例	A3
			产品名称	图样比例	
			产品编号	图样比例	
			Product Code	Project View	(mm)
共	页	第	页		

宁波三和塑料有限公司
 NINGBO SUNHE ENCLOSEMENT CORPORATION
 中国宁波慈溪
 TEL: +865746222690
 FAX: +865746222690